Séminaire de la Chaire Energie et Prospérité

13 novembre 2026

Michel Cardona

Quels sont les besoins d'investissement climat en Europe ?

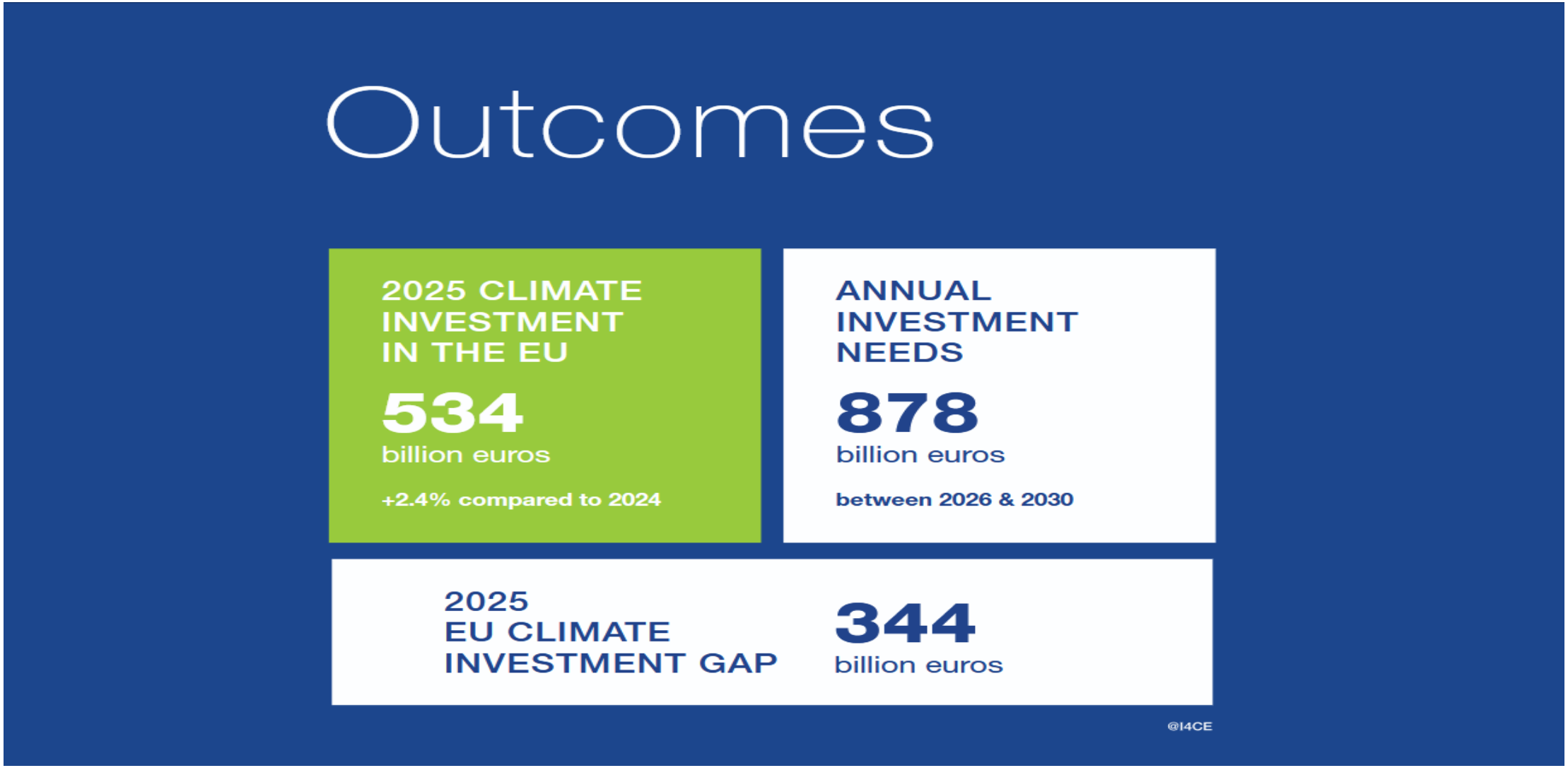

The State of Europe's Climate Investment 2026 edition • I4CE

FIGURE 3. THE CLIMATE INVESTMENT GAP GREW BY 45 BILLION EUROS BETWEEN 2024 AND 2025, TO REACH 344 BILLION EUROS

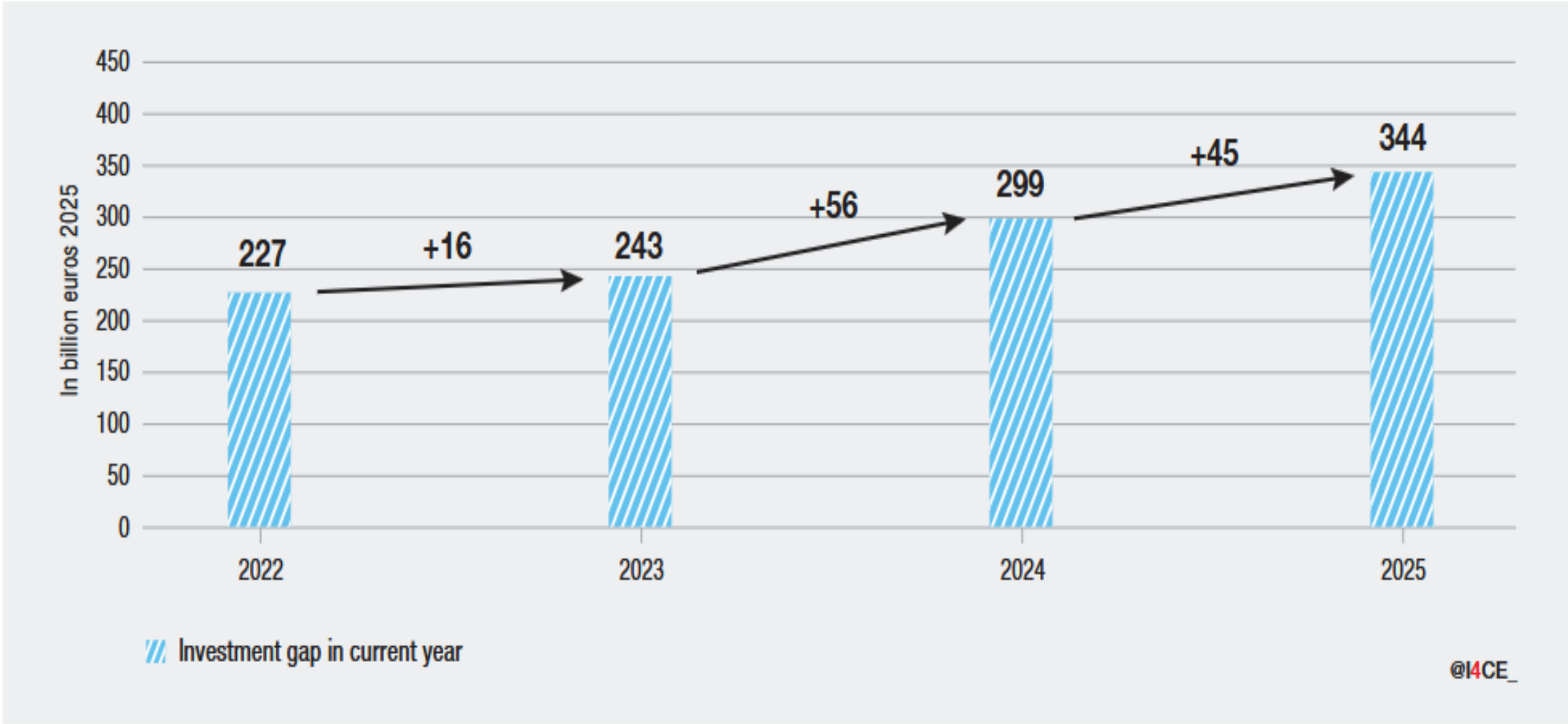

Source: I4CE. All data are in 2025 euros. This figure represents the evolution of the climate investment gap between 2022 and 2025 at constant sectoral scope and methodology.

Quels sont les besoins d'investissement climat en France ?

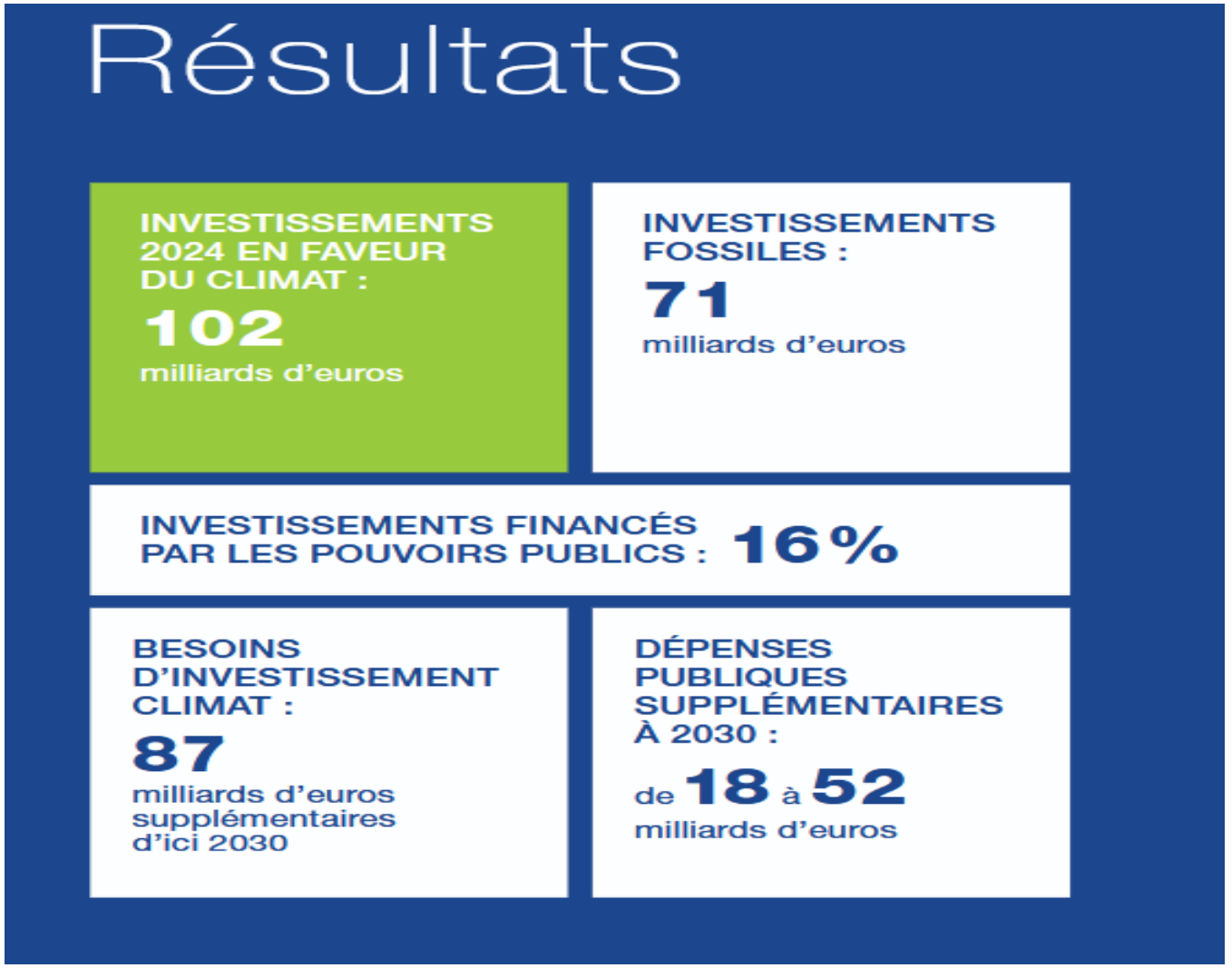

Panorama du Climat 2025 – I4CE

INVESTISSEMENTS CLIMAT EN FRANCE

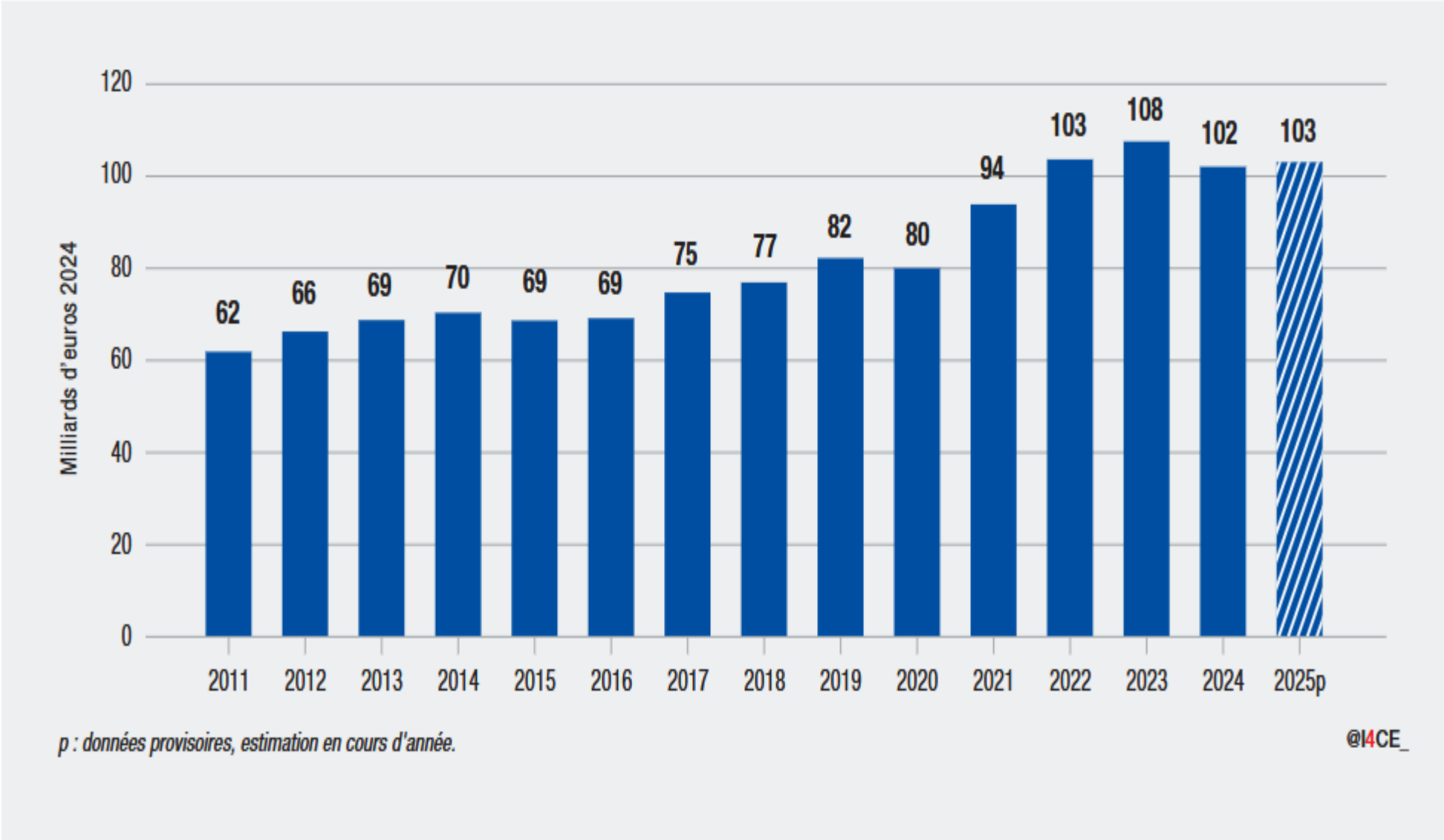

Panorama du Climat 2025
– I4CE

FIGURE 12. LES INVESTISSEMENTS FOSSILES EN FRANCE PAR SECTEUR

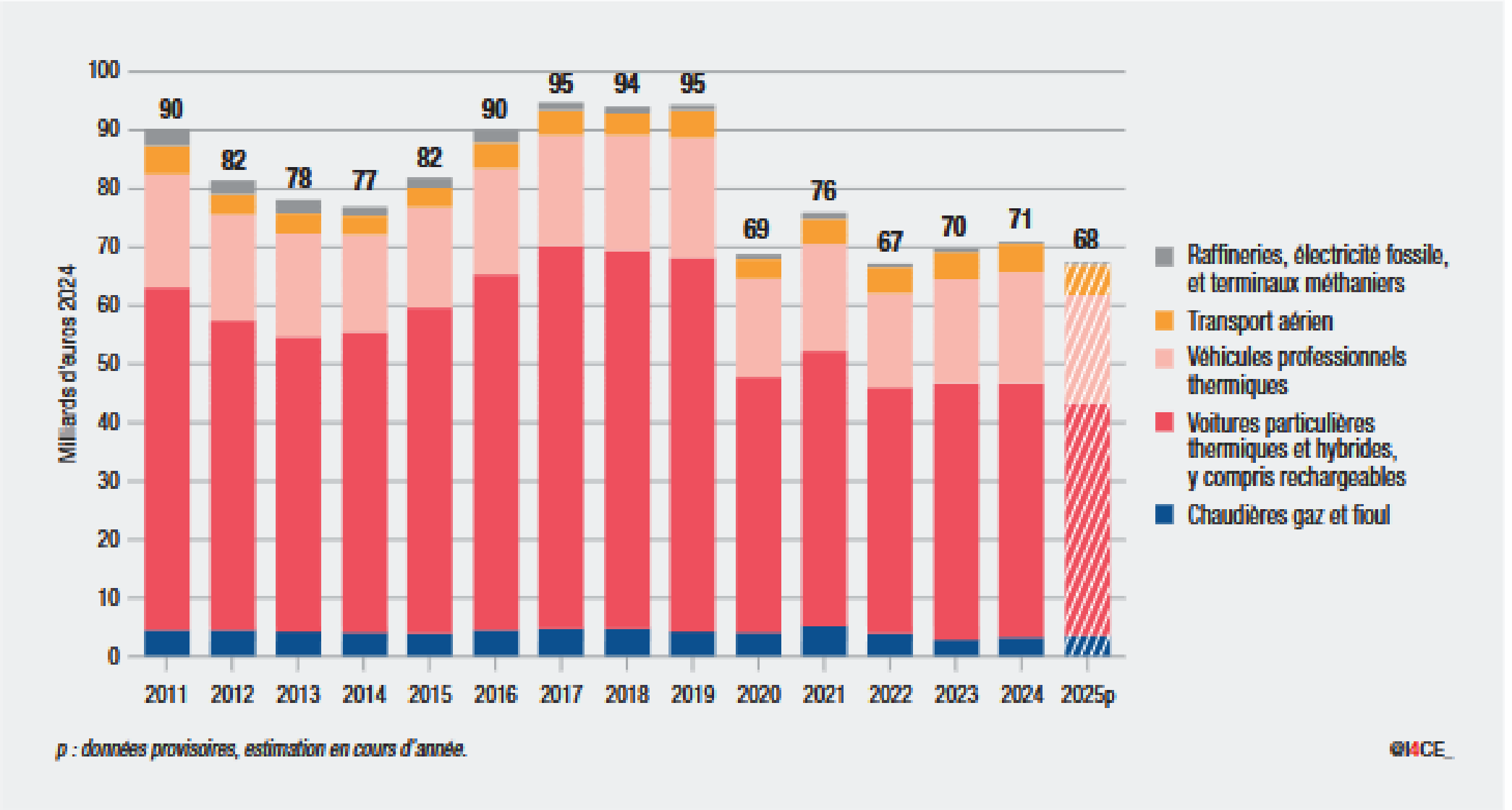

Panorama du Climat 2025 – I4CE

Quelques données sur le secteur financier français (fin 2025)

- Les banques françaises
  - Total de bilan : 9,685 Mds €
  - Total des crédits : plus de 4,000 Mds €
    - ✓ Dont crédits aux entreprises : 1,970 Mds €
    - ✓ Et crédits aux ménages : 2,125 Mds €

- Les entreprises d'assurance
  - Total du bilan prudentiel : 3,147 Mds €
  - Total des placements : 2,753 Mds €

Les chiffres du marché français de la banque et de l'assurance 2025 - ACPR

FIGURE 10. LES PRÊTS ET INVESTISSEMENTS FINANCIERS RÉALISÉS PAR LE GROUPE CDC EN FAVEUR DES INVESTISSEMENTS CLIMAT

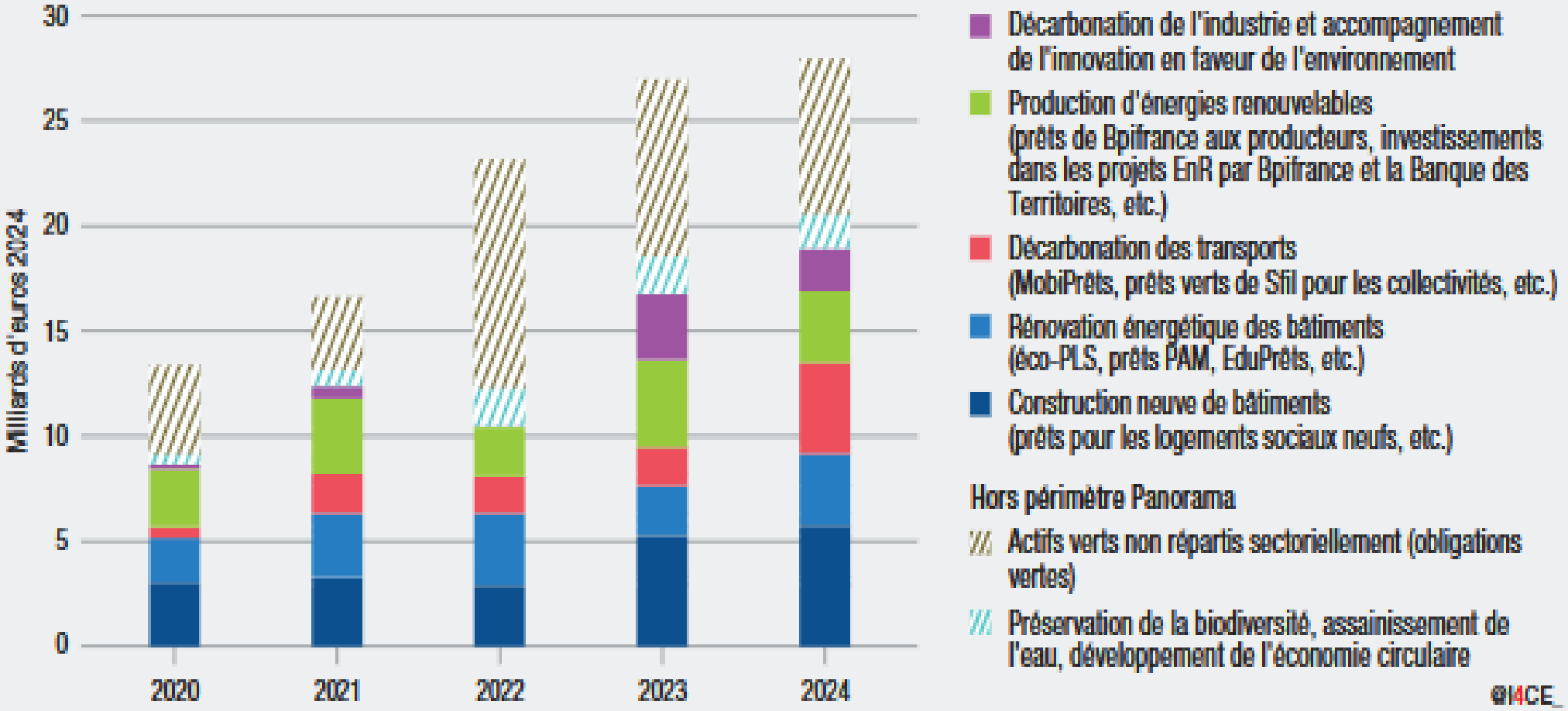

Panorama du Climat 2025 – I4CE

FIGURE 11. LES PRÊTS DE LA BEI EN FRANCE EN FAVEUR DES INVESTISSEMENTS CLIMAT

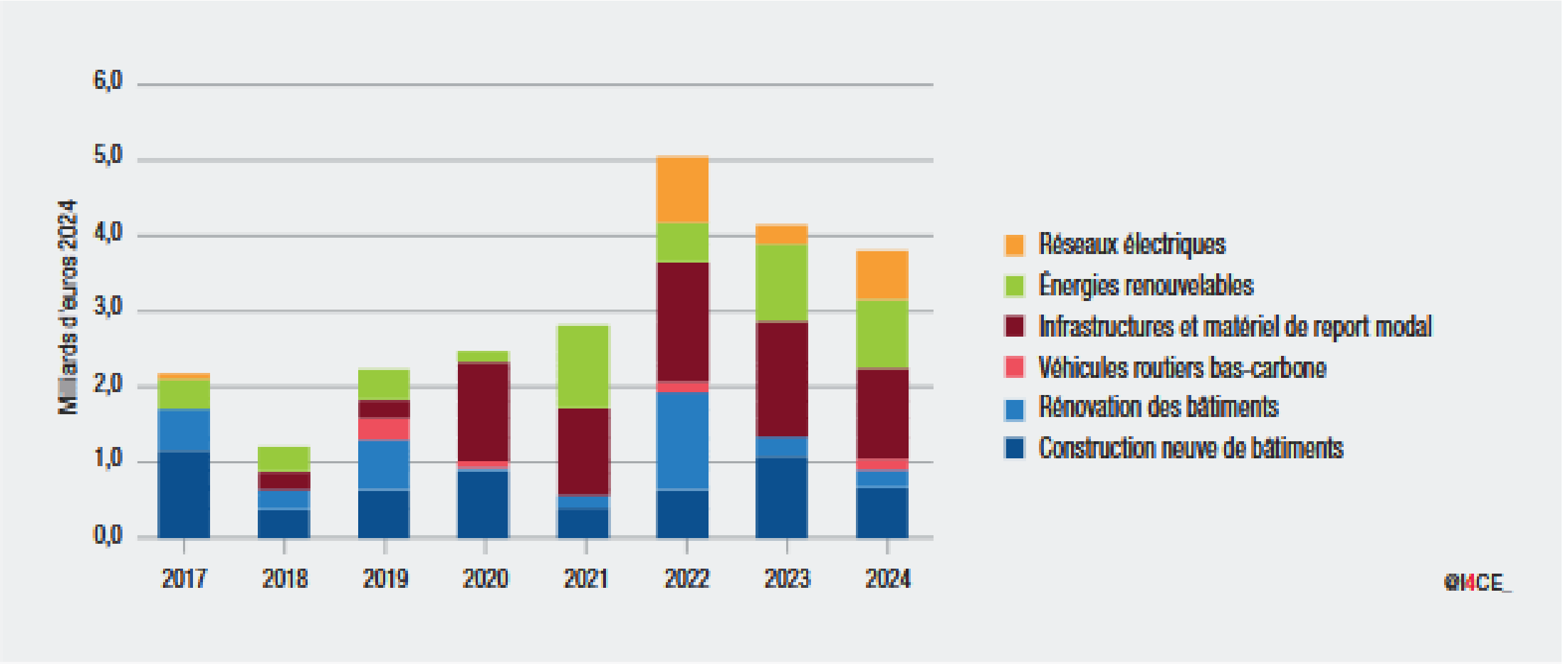

Note : hors industrie.

Panorama du Climat 2025 – I4CE